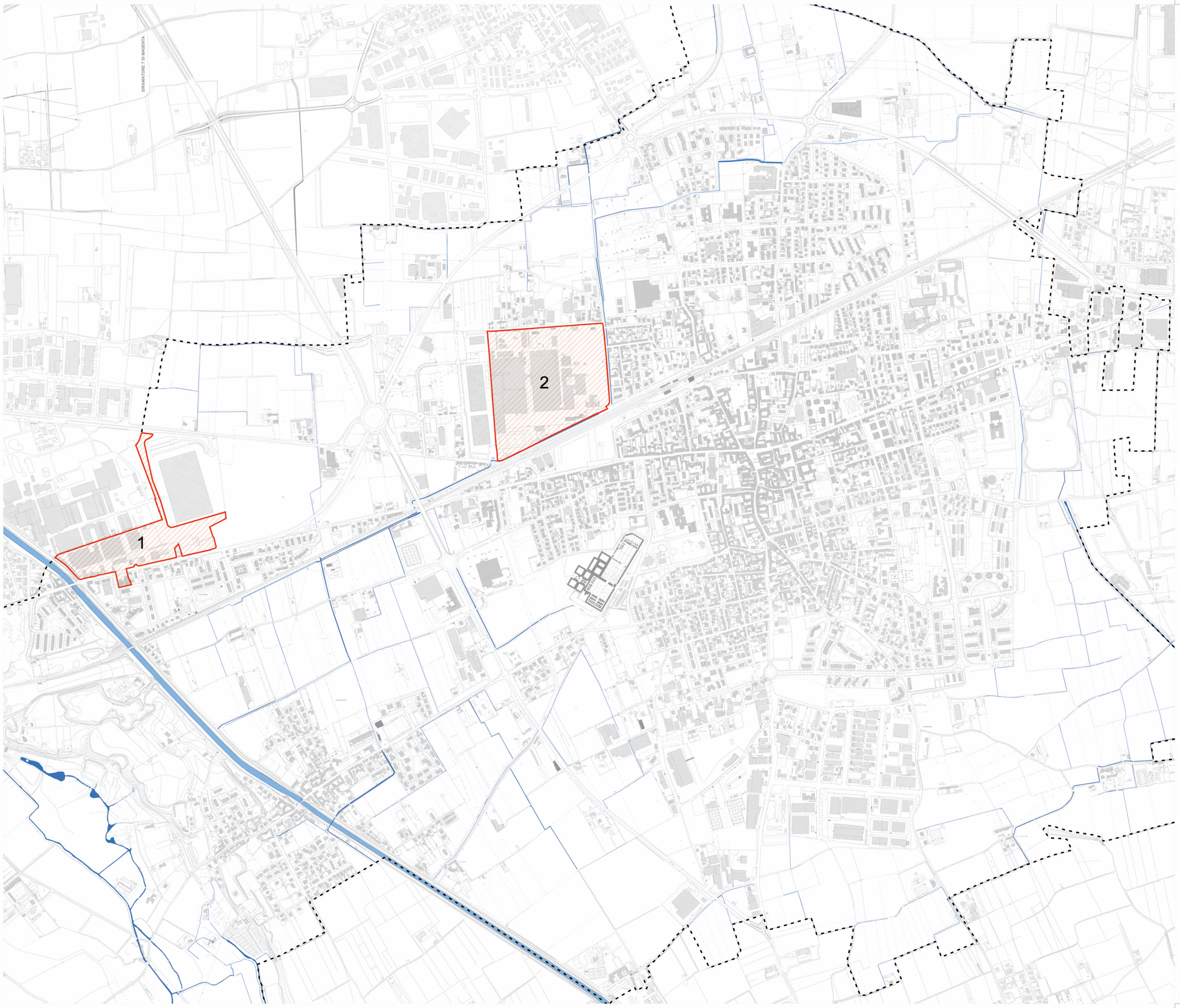

Aree degradate o dismesse, oggetto di previsioni di recupero e di ridefinizione da parte della proposta di Variante al PGT.

Area 1 - Area Ex Saffa

St = 100.595,35

Area 2 - Area Ex Novaceta

St = 216.244,94

Confine comunale

Naviglio Grande

Tracciati e specchi d'acqua

Città di Magenta

Piano di Governo del Territorio

Compatibilità con il PTCP della Città Metropolitana di Milano

Cartografia delle aree degradate e dismesse

scala 1/5.000

02 Giugno 2016

Gruppo di lavoro
Arch. Franco Aprià - Arch. Maro Engel con Pian. Fabrizio Calloni
Avv. Fortunato Pizzarro
POLINOMIA - Ing. Alfredo Drufuca, Ing. Damiano Rossi
Società di Ricerca e Pianificazione - Dott. Mauro Arosini

Comune di Magenta